

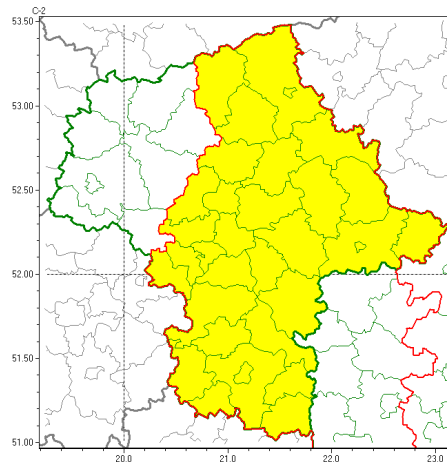

### Zasięg ostrzeżeń w województwie

Burze z gradem  
2022-05-11 22:59



## WOJEWÓDZTWO MAZOWIECKIE OSTRZEŻENIA METEOROLOGICZNE ZBIORCZO NR 65 WYKAZ OBOWIĄZUJĄCYCH OSTRZEŻEŃ o godz. 22:59 dnia 11.05.2022

<b>Zjawisko/Stopień zagrożenia</b>	Burze z gradem/1
<b>Obszar (w nawiasie numer ostrzeżenia dla powiatu)</b>	powiaty: białobrzeski(37), garwoliński(37), grodziski(34), grójecki(37), kozienicki(37), legionowski(35), lipski(38), łosicki(34), makowski(31), miński(34), nowodworski(34), ostrołęcki(34), Ostrołęka(33), ostrowski(35), otwocki(33), piaseczyński(34), pruszkowski(33), przasnyski(33), przysuski(37), pułtuski(33), Radom(37), radomski(37), Siedlce(34), siedlecki(34), sokołowski(35), szydłowiecki(38), Warszawa(33), warszawski zachodni(32), węgrowski(34), wołomiński(35), wyszkowski(33), zwoleński(38), żyrardowski(35)
<b>Ważność</b>	od godz. 11:00 dnia 12.05.2022 do godz. 20:00 dnia 12.05.2022
<b>Prawdopodobieństwo</b>	80%
<b>Przebieg</b>	Prognozowane są burze, którym miejscami będą towarzyszyć opady deszczu od 15 mm do 20 mm oraz porywy wiatru do 80 km/h. Miejscami możliwy grad.
<b>SMS</b>	IMGW-PIB OSTRZEŻENIA: BURZE Z GRADEM/1 mazowieckie (33 powiatów) od 11:00/12.05 do 20:00/12.05.2022 deszcz 20 mm, grad, porywy 80 km/h. Dotyczy powiatów: białobrzeski, garwoliński, grodziski, grójecki, kozienicki, legionowski, lipski, łosicki, makowski, miński, nowodworski, ostrołęcki, Ostrołęka, ostrowski, otwocki, piaseczyński, pruszkowski, przasnyski, przysuski, pułtuski, Radom, radomski, Siedlce, siedlecki, sokołowski, szydłowiecki, Warszawa, warszawski zachodni, węgrowski, wołomiński, wyszkowski, zwoleński i żyrardowski.
<b>RSO</b>	Woj. mazowieckie (33 powiatów), IMGW-PIB wydał ostrzeżenie pierwszego stopnia o burzach z gradem



Instytut Meteorologii i Gospodarki Wodnej - Państwowy Instytut Badawczy  
**Centralne Biuro Prognoz Meteorologicznych - Wydział w Warszawie**

01-673 Warszawa ul. Podleńska 61

tel: 22 5694151, kom. 781774153, fax: 022-5694151

email: meteo.warszawa@imgw.pl

www: www.imgw.pl

<b>Uwagi</b>	Z uwagi na dynamiczną sytuację ostrzeżenie może zostać przedłużone lub stopień ostrzeżenia może zostać podwyższony.
<b>Dyżurny synoptyk IMGW-PIB</b>	Katarzyna Cielecka-Nowak
<p>Opracowanie niniejsze i jego format, jako przedmiot prawa autorskiego podlega ochronie prawnej, zgodnie z przepisami ustawy z dnia 4 lutego 1994r o prawie autorskim i prawach pokrewnych (dz. U. z 2006 r. Nr 90, poz. 631 z późn. zm.).</p> <p>Wszelkie dalsze udostępnianie, rozpowszechnianie (przedruk, kopiowanie, wiadomości sms) jest dozwolone wyłącznie w formie dosłownej z bezwzględnym wskazaniem źródła informacji tj. IMGW-PIB.</p>	